19º DUATLÓN CROS TROFEO MAYENCOS

XVII Copa Aragonesa de Duatlón Cros 2º Trofeo TRANSIZION

Y además…

9º Duatlón Infantil

Juegos Deportivos en Edad Escolar de Aragón

2º Duatlón Popular, Cadete y Paralímpico

Peña Enta-Debán

Jaca, 18 de octubre 2014

Organizan

Colaboran

Patrocinan

Presentación

Duatlón Cros Trofeo Mayencos

El Trofeo Mayencos cuenta con
una larga tradición en la modalidad de duatlón cros. Con una trayectoria que se inició en 1995, siguiendo la estela de las dos pruebas pioneras en España, Calatayud y Casablanca, esta competición se ha convertido en una cita que ningún amante del duatlón cros se debería perder.

La prueba ha ido evolucionando a lo largo de los años, y sin perder la espectacularidad que le da la Ciudad de Jaca y su entorno, se ha ido adaptando para satisfacer a todo tipo de aficionado.

Con 19 ediciones de la prueba absoluta y 9 de la infantil, en este 2014 asumimos la organización de la segunda edición de la prueba popular, cadete y paralímpica.

Una competición para toda la familia.

La Peña Oroel y la Ciudadela de Jaca proporcionan a la prueba un escenario único.

Las pruebas

19º Duatlón Cros Trofeo Mayencos
9º Duatlón Infantil
Segundo Duatlón Popular Cadete y Paralímpico

Fecha

sábado, 18 de octubre de 2014

Lugar

Jaca, aparcamiento del Llano de Samper
(junto a la Ciudadela)

Horarios y distancias

Explicación de la prueba a cargo del organizador, en el Salón de Actos del Club Pirineísta Mayencos (Calle Tierra de Biescas, 10)

	viernes 17, 20:00 horas
Duatlón popular, cadete y paralímpico	sábado 18, 10:30
Duatlón infantil	12:00
Duatlón Cros	15:00

Recogida de dorsales

Viernes tarde de 18 a 20:30 horas en el Club Pirineísta Mayencos y en la zona de carrera hasta 30 minutos antes del inicio de la cada prueba

Bolsa del corredor

Incluye camiseta conmemorativa para los participantes de las tres pruebas.

ARA
8
NUÑEZ
ALGRA
LUENGO
ALMOZARA

Duatlón Cros

Prueba puntuable para la
XVII Copa Aragonesa de Duatlón Cros 2º Trofeo

TRANSIZION

Horarios

- Fin recogida de dorsales a las 14:30
- Área de transición abierta entre las 13:45 y las 14:45
- Cámara de llamadas y charla técnica a las14:50
- Salida a las 15:00

Distancias:

- 5 km de carrera a pie (2 vueltas) por los Glacis de la Ciudadela (hierba y tierra)
- 23’5 km de ciclismo en BTT (3 vueltas). Circuito variado
- 2’5 km de carrera a pie (1 vuelta) por los Glacis de la Ciudadela

Precios inscripción:

- 12€ desde la apertura de inscripciones hasta el 26 de septiembre o al llegar a los 25 inscritos.
- 15€ hasta el 3 de octubre o al llegar a los 50 inscritos.
- 18€ hasta el 10 de octubre o al llegar a los 100 inscritos.
- 20€ hasta el cierre de inscripciones, el 15 de octubre de 2014 a las 19:00 horas o al llegar a los 150 participantes.

Circuito carrera a pie Duatlón Cros

3 km (2 vueltas primer segmento/1 vuelta tercer segmento)

11

Circuito BTT Duatlón Cros
23 km (3 vueltas)

ORTIN
93

Descripción circuitos duatlón cros

Carrera a pie

- Circuito de 2’5 km en los Glacis de la Ciudadela
- Primer segmento, 5 km / 2 vueltas
- Tercer segmento, 2’5 km / 1 vuelta
- Empalme a circuito y entrada a boxes por asfalto, el resto por la hierba de los Glacis. Algún tramo de tierra.
- Ligeramente ondulado.

BTT

- Muy variado.
- Alterna tramos de asfalto, senda y camino de tierra.
- Dos subidas fuertes.
- Dificultad técnica media.

Se establece un límite de tiempo de 2 horas 30 minutos desde que se de la salida para finalizar el segmento de BTT, aquellos duatletas afectados deberán abandonar la prueba. En caso de que continúen en el recorrido, pasarán a tener la consideración de cualquier otro usuario de la vía pública.

Ver clasificaciones de 2013: http://www.triatlonaragon.org/Competicion/421/18–duatlon-cros–trofeo-mayencos-?tab=3

FELT
7
LLAMAS
barri

Duatlón Cros
Más info

Perfil circuito BTT

Se establece un límite de tiempo de 2 horas 30 minutos desde que se de la salida para finalizar el segmento de BTT, aquellos duatletas afectados deberán abandonar la prueba. En caso de que continúen en el recorrido, pasarán a tener la consideración de cualquier otro usuario de la vía pública.

Ver clasificaciones de 2013:
http://www.triatlonaragon.org/Competicion/421/18–duatlon-cros–trofeo-mayencos-?tab=3

Circuitos en Wikiloc

Carrera a pie: http://es.wikiloc.com/wikiloc/view.do?id=3531655
BTT: http://es.wikiloc.com/wikiloc/view.do?id=4826005

54

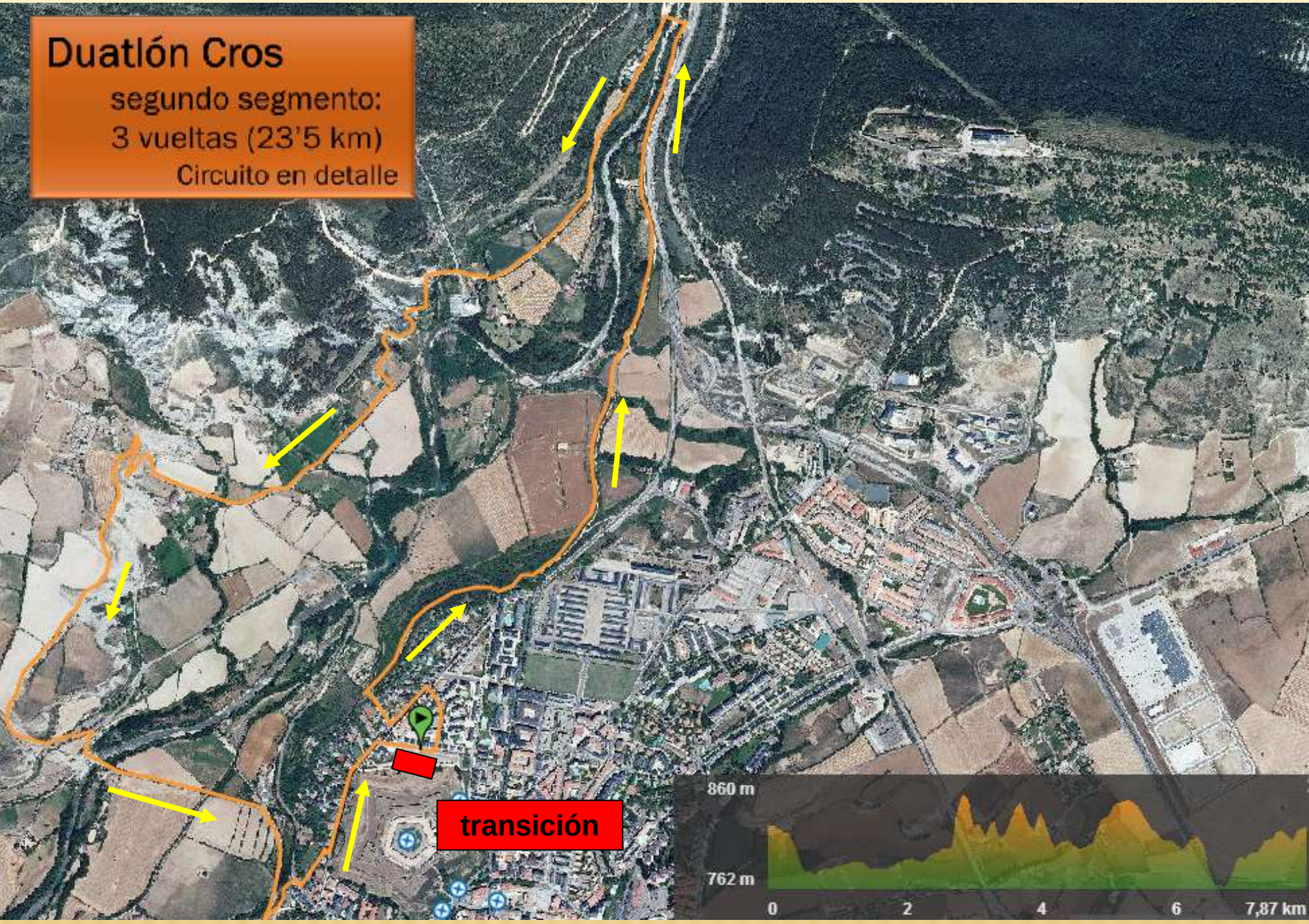
Duatlón Cros
segundo segmento:
3 vueltas (23'5 km)
Circuito en detalle
transición
860 m
762 m
0
2
4
6
7,87 km

Duatlón Cros
Montaje salida

Carrera a pie

BTT

Duatlón Cros

Inicio segmento carrera a pie

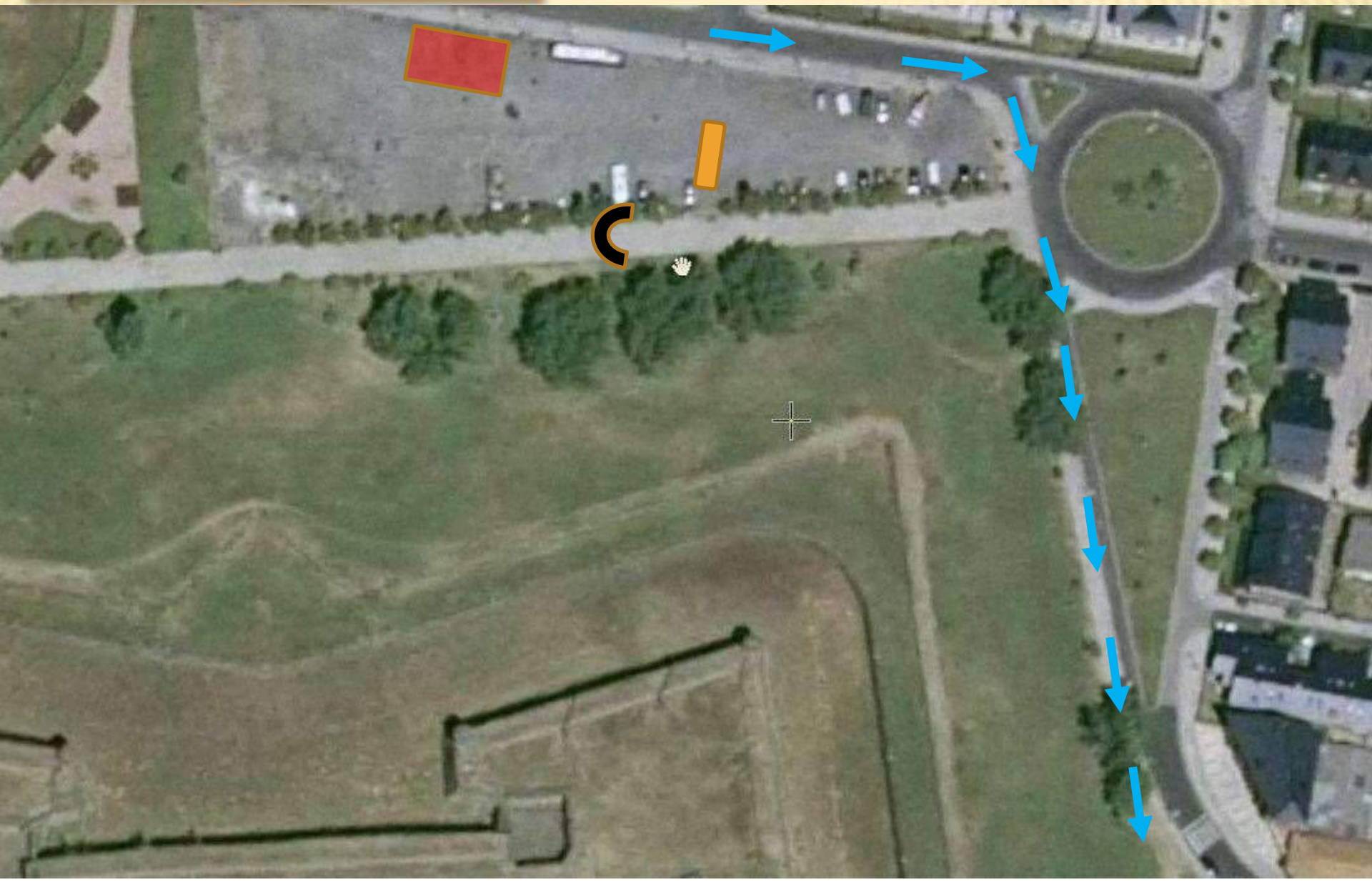

Duatlón Cros

Paso por 1ª vuelta

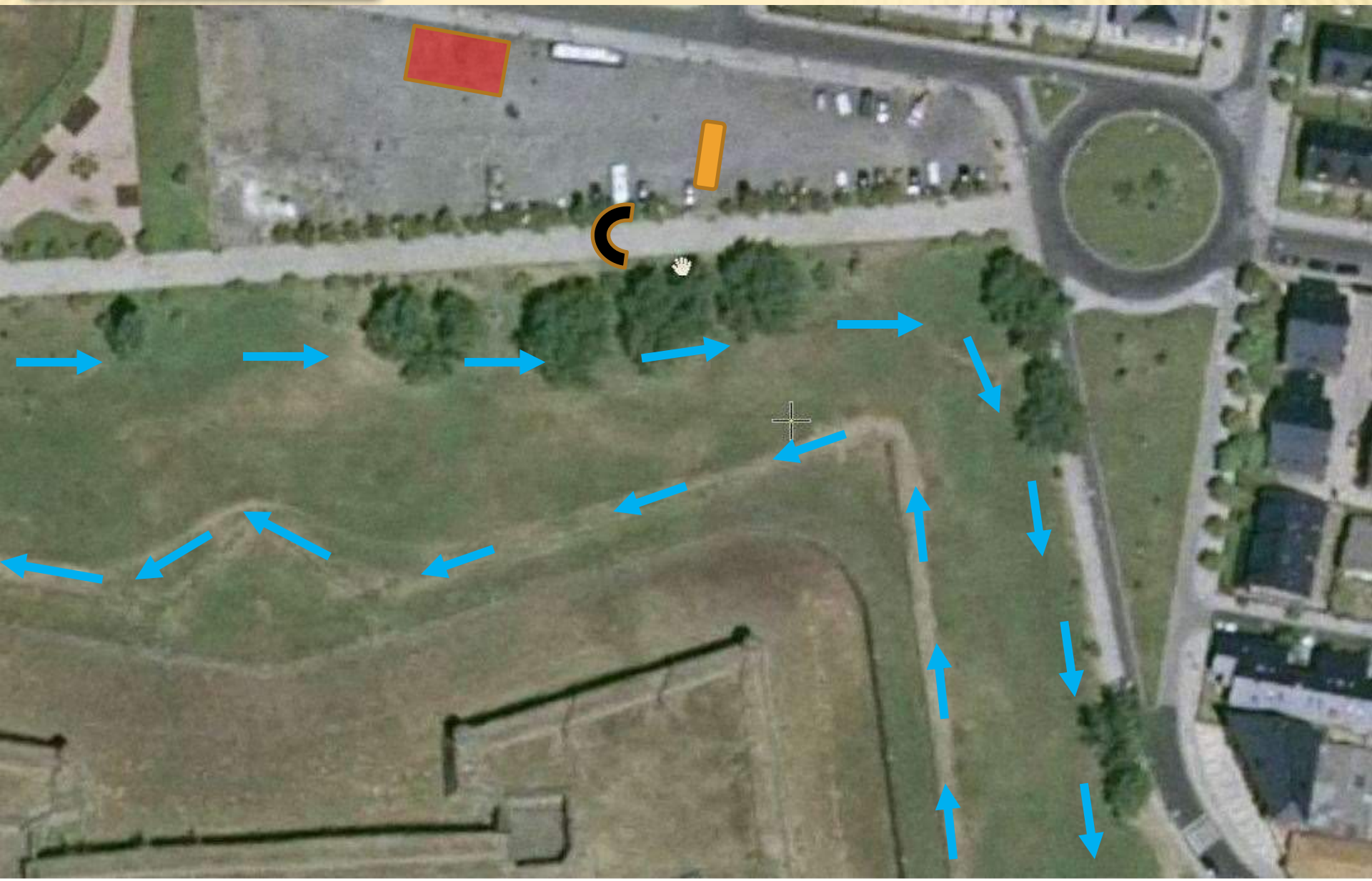

Duatlón Cros

Segunda vuelta, entrada a T-1

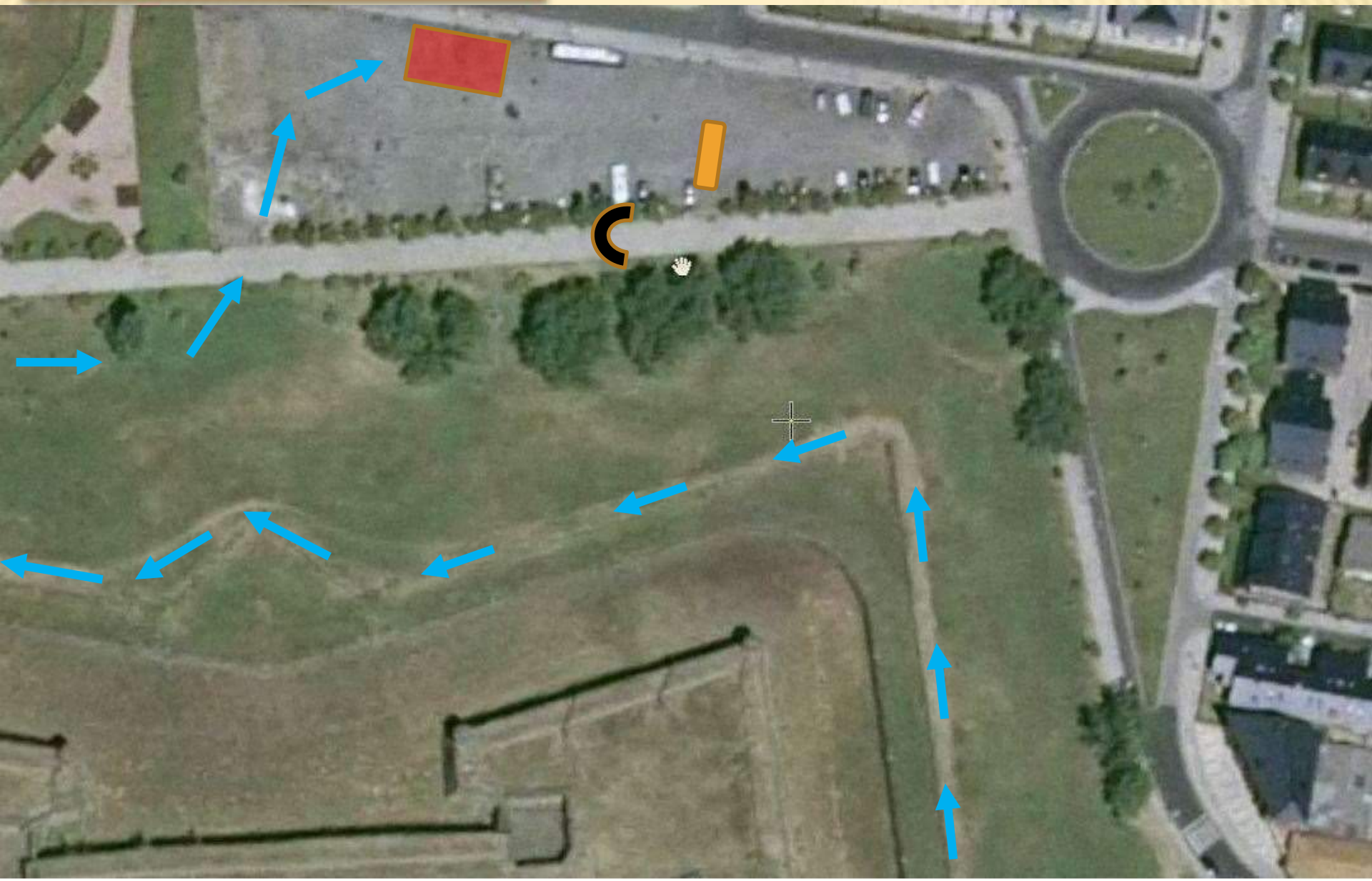

Duatlón Cros

Entrada a T-1 y salida BTT

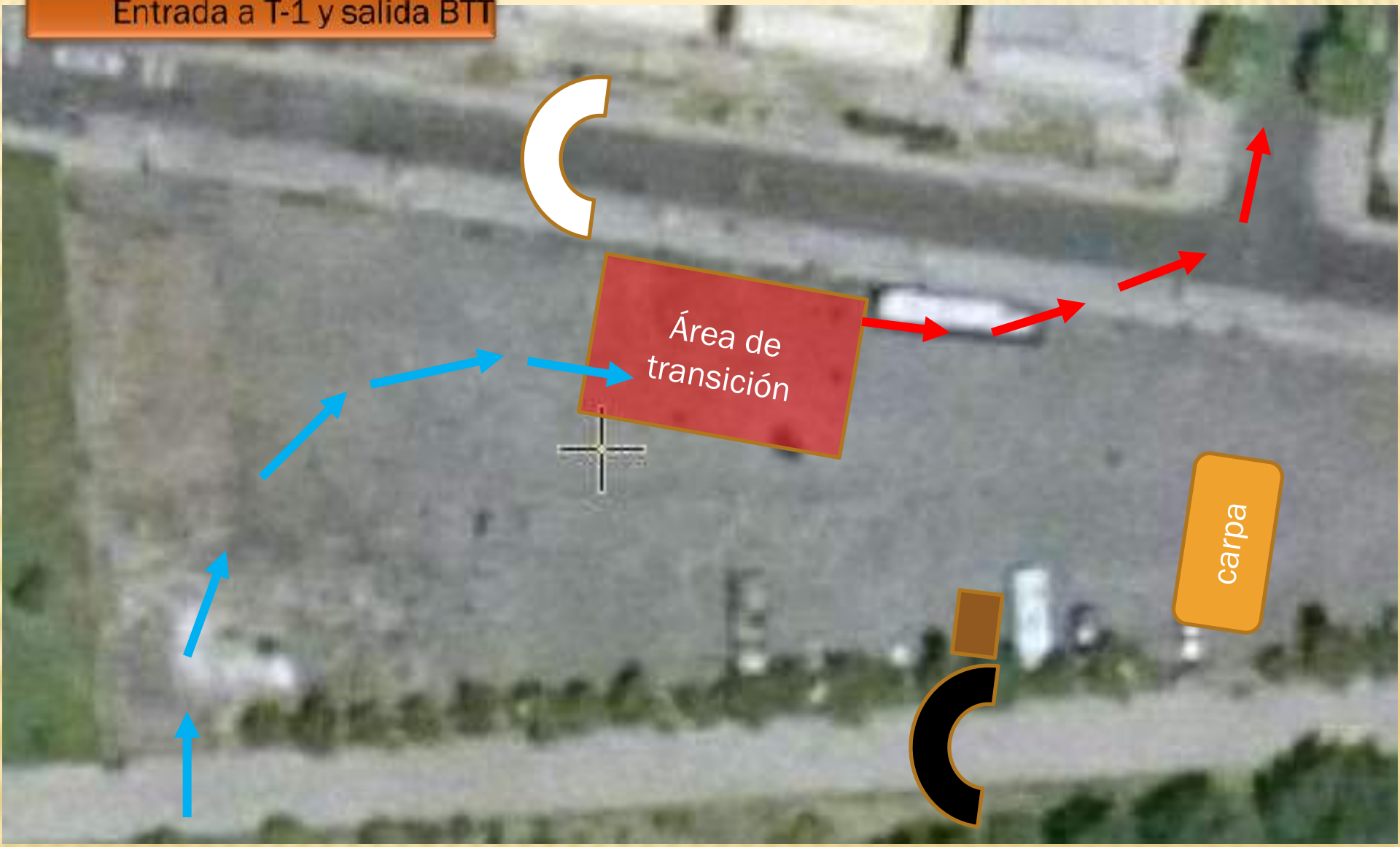

Carrera a pie

BTT

Duatlón Cros

Pasos por vuelta BTT (1/2)

Carrera a pie

BTT

Duatlón Cros

Entrada a T-2

Carrera a pie

BTT

Duatlón Cros

Inicio tercer segmento

Duatlón Cros

Entrada a Meta

Duatlón Cros
Meta.

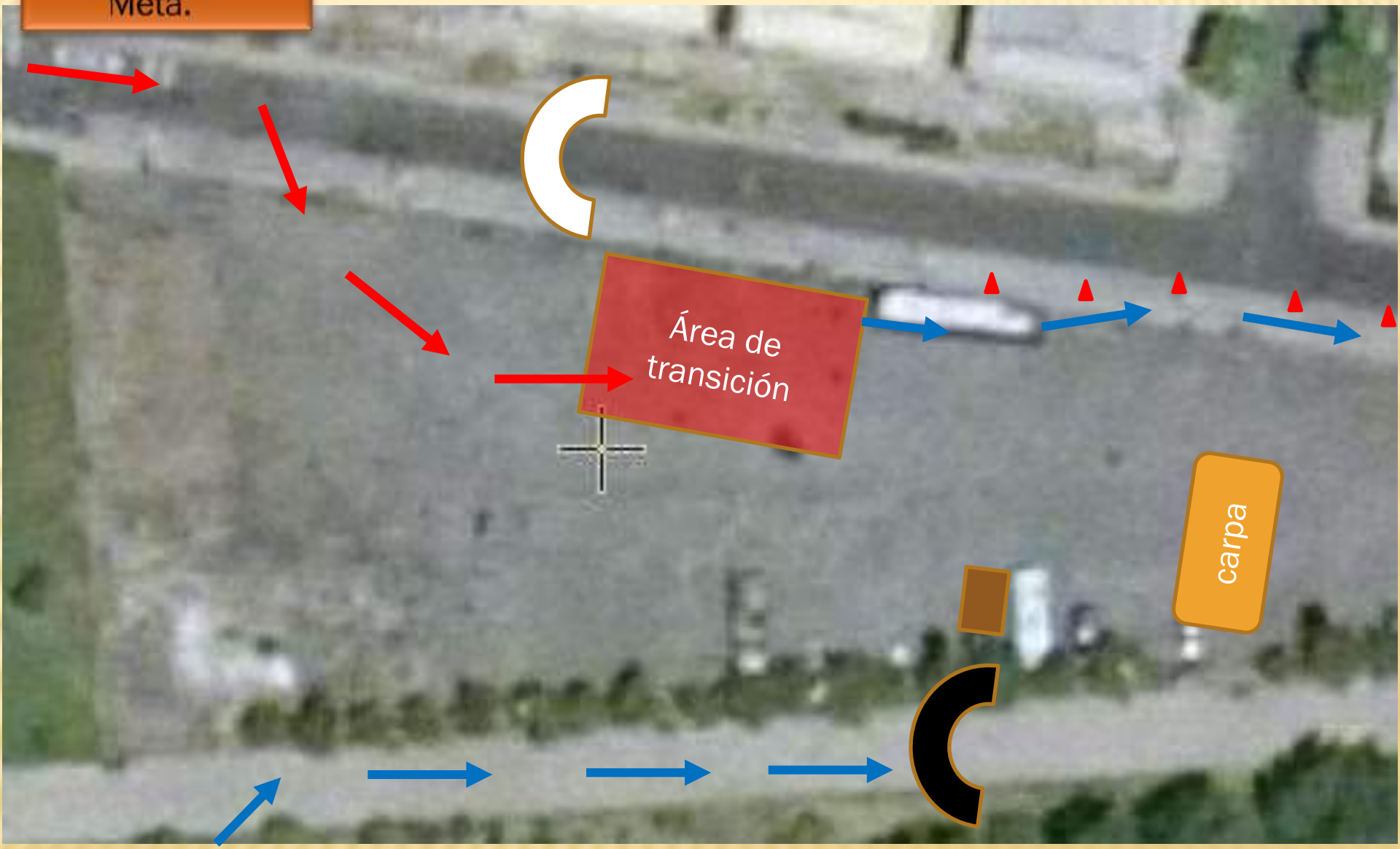

Carrera a pie

BTT

Extracto del Reglamento de la prueba (1 de 2)

- La prueba se regirá por el Reglamento de Competiciones de la Federación Española de Triatlón, actualizado en 2011. En la Web de la prueba se publica el reglamento del “Trofeo Mayencos”. Se recomienda leer los dos íntegramente.
- La competición será controlada por el Juez Arbitro, apoyado por jueces adjuntos y auxiliares de la Federación Aragonesa de Triatlón.
- Será imprescindible presentar el DNI o documento oficial acreditativo para la entrada a boxes.
- La organización señalará los circuitos, no obstante, cada participante tiene la obligación de conocer su recorrido y es el único responsable de sus errores.
- Los participantes se comprometen a respetar las señales, las normas de tráfico, las indicaciones de la organización y de la Policía Local.
- En el Área de Transición solo está permitido tener el material que vaya a emplearse durante la competición.
- Cada deportista podrá usar exclusivamente el espacio marcado con su número de dorsal.
- Todos los deportistas deberán circular por las áreas de transición conforme al tráfico establecido, no estando permitido acortar el recorrido .
- La bicicleta se deberá colocar en la transición siempre con la rueda delantera hacia el duatleta.
- Las especificaciones de la bicicleta son las mismas que se definen en el punto 15.2 del Reglamento de Competiciones de la FETRI, Bicicleta de montaña.

Extracto del Reglamento de la prueba (2 de 2)

- Se establece un límite de tiempo de 2 horas 30 minutos desde que se dé la salida para finalizar el segmento de BTT, aquellos duatletas afectados deberán abandonar la prueba. En caso de que continúen en el recorrido, pasarán a tener la consideración de cualquier otro usuario de la vía pública.
- El dorsal de la BTT se devolverá a la organización una vez finalizada la prueba.
- En caso de retirada, el corredor deberá comunicarlo a un miembro de la organización y devolver el dorsal de la BTT.
- La Organización se reserva el derecho de alterar, modificar e incluso suspender la prueba, aún después de comenzada, si así lo aconsejan las circunstancias.
- El hecho de la inscripción en la prueba, presupone el conocimiento, la aceptación y el compromiso de cumplimiento del Reglamento de Competiciones de la Federación Española de Triatlón y de la normativa particular de esta prueba.

Reglamento de competiciones de la Federación Española de Triatlón:
http://triatlon.org/triweb/index.php/competiciones/normativas/

Reglamento del Duatlón Cros "Trofeo Mayencos", Duatlón Infantil y Duatlón Popular, Cadete y Paralímpico:
http://www.triatlonaragon.org/Competicion/494/19–duatlon-cros-trofeo-mayencos

Trofeos

Duatlón Cros, trofeos a los tres primeros clasificados tanto en categoría masculina como femenina:

- Absoluta
- Júnior
- Sub-23
- Veteranos – 1
- Veteranos – 2
- Veteranos – 3
- Clubes

Duatlón Popular, trofeos a los tres primeros clasificados tanto en categoría masculina como femenina:

- Popular
- Cadete (Juegos Deportivos en Edad Escolar)
- Paralímpica en todas sus clasificaciones

Duatlón Infantil, entrega de trofeos a los tres primeros clasificados de las categorías tanto masculino como femenino:

- Iniciación y prebenjamín
- Benjamín
- Alevín
- Infantil

Trofeos

Entrega de trofeos:

- Duatlón popular, cadete y paralímpico a partir de las 11:30.
- Duatlón infantil a partir de las 13:30
- Duatlón cros a partir de las 18:00

Más información de las pruebas

Web: http://competiciones.mayencostriatlon.org/trofeomayencos/duatloncros/index.html

Facebook: www.facebook.com/mayencostriatlon

Inscripciones: http://www.triatlonaragon.org/

Evento en Facebook con información actualizada: https://www.facebook.com/events/280268105496981/

Organiza: Club Pirineísta Mayencos

Colaboran:

- Ayuntamiento de Jaca
- Comarca de la Jacetania
- Cruz Roja
- Protección Civil
- Federación Aragonesa de Triatlón